

Luxury Vinyl Tile  
NEW COLLECTION



  
**UNIDECO**

UNIQUE

PLAY

HOUSE

BASIC

**CONTENTS**

**UNIQUE**

**PLAY**

**HOUSE**

**BASIC**

**Luxury Vinyl Tile**  
NEW COLLECTION



## WOOD

### 우드

5.0mm(T) x 169mm(W) x 1210mm(L)  
10pcs(2.04㎡)

### IXPE

5.0mm(T) x 177.8mm(W) x 1219.2mm(L)  
10pcs(2.17㎡)

## 500TILE

### 500각

5.0mm(T) x 500mm(W) x 500mm(L)  
10pcs(2.50㎡)



# UNIQUE

유니크

5T 이상의 제품구조로 우수한 보행감 및 내구성을 갖추고 있으며, 층간소음 감소에 도움을 줍니다.  
치수안정층을 통해 제품변형을 최소화하였으며 간편한 시공성으로 주택은 물론 상업용, 교육용 활용이 가능한 프리미엄 제품입니다.

1 UV코팅층

2 상지층

3 인쇄지층

4 베이스층1

5 치수안정층

6 베이스층2

7 밸런스층

8 후면 미끄럼방지층  
or IXPE

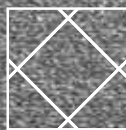

KCU 1332

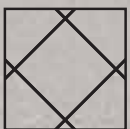

KMU 3212

\* 본 카다로그의 인쇄 색상은 실제 제품과 다르게 느껴질 수 있습니다.



UNIQUE 유니크

500각 500TILE

규격 SIZE  
5.0mm(T) x 500mm(W) x 500mm(L)

포장 PACKING  
10pcs(2.50㎡)

# 루즈레이 Loose Lay

섬세하고 견고하게 제작된 유니테크 루즈레이는 시공성 및 내구성이 뛰어난 마감재료로, 공간설계에 최적화된 타일입니다. 100% 재활용이 가능한 친환경 자재로 이뤄졌으며, 치수안정층 사용으로 안정성을 높여 온도, 습도에 의한 변형을 최소화하였습니다.

후면 미끄럼방지층 사용으로 Non- 본드 시공이 가능하며 주택은 물론 상업용, 교육용에 활용도를 높였습니다.



\*후면 디자인은 당사의 사정에 의해 변경될 수 있습니다.

- Non-본드 시공 가능
- 100% 재활용 가능한 친환경 자재
- 후면 미끄럼 방지층
- 우수한 내구성
- 뛰어난 시공성
- 뛰어난 치수안정성
- 간편한 시공성
- DIY 가능



KMU 3211

NEW



KMU 3212

NEW



KCU 1331

NEW



KCU 1332

NEW

※ 카펫 및 우븐 패턴은 격자 시공을 권장합니다.



KCU 1331

\* 본 카탈로그의 인쇄 색상은 실제 제품과 다르게 느껴질 수 있습니다.



UNIQUE 유니크

우드 WOOD

규격 SIZE  
5.0mm(T) x 169mm(W) x 1210mm(L)

포장 PACKING  
10pcs(2.04㎡)

# 클릭 Click 5G

클릭은 4면 베벨적용으로 시공 후 단차 발생을 방지해 견고하고 틈새 없는 마감처리를 자랑합니다. 고강도 상지층으로 내구성을 강화하였으며, 베린거 2G 5G 프로파일을 적용해 결합성을 높였습니다. Non-본드시공이 가능하며, 설치를 위한 전문적인 장비의 최소화 및 드롭다운 방식으로 시공 역시 간편합니다. 치수안정층 사용으로 탁월한 안정성을 지녀 온도와 습기로 인한 변형에 강해 어떠한 공간에서나 적합한 타일입니다.

- Non-본드시공
- 유지 관리성
- 우수한 내구성
- 4면 베벨, 단차 발생 방지
- 뛰어난 치수안정성
- 100% 재활용 가능한 친환경 자재
- DIY 가능
- 드롭다운 방식으로 빠르고 쉬운 설치

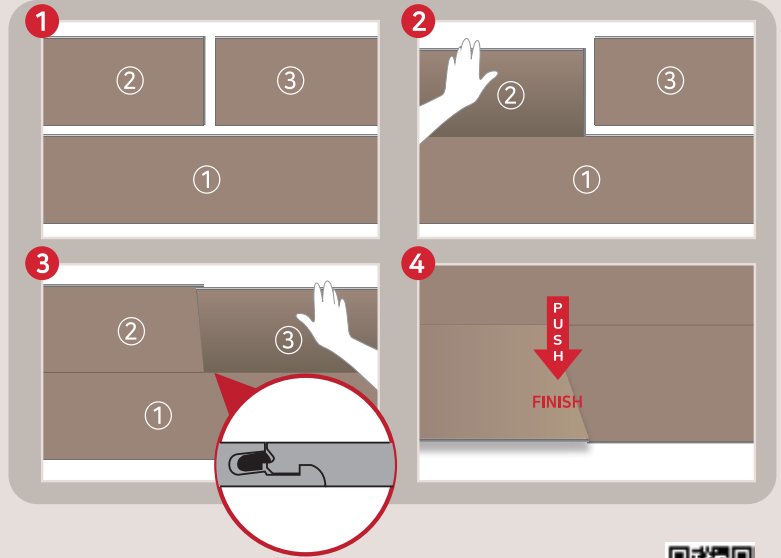

\*자세한 시공방법은 동영상을 참조하세요.



KWU 5101

NEW



KWU 5102

NEW



KWU 5103

NEW



KWU 5105

NEW



UNIQUE 유니크

우드 WOOD

규격 SIZE

5.0mm(T) x 177.8mm(W) x 1219.2mm(L)

포장 PACKING

10pcs(2.17㎡)

# IXPE

IXPE는 단열 및 내열성, 흡음의 장점을 지니고 있으며 무독성 무취, 내화학성, 내유성, 내산성의 성질을 지니고 있습니다. 독립적인 셀 구조로 실내 냉/난방의 에너지 손실 감소 효과가 있으며 발포셀의 쿠션 역할로 보행 진동소음을 감소 시키고 층간 소음 완화에 탁월한 타일입니다.



우수한 내구성



유지 관리성



뛰어난 치수안정성



4면 베벨, 단차 발생 방지



DIY 가능



층간소음 감소

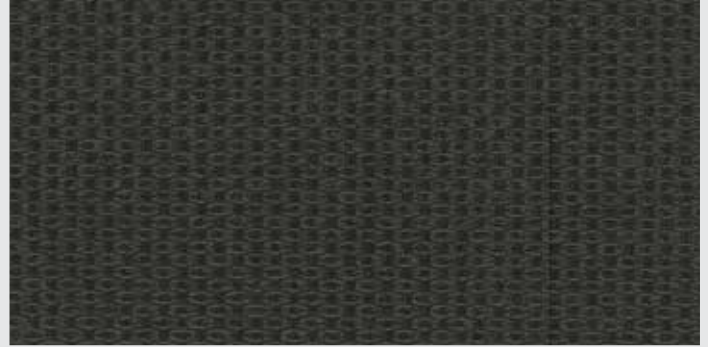

\*제품 이해를 돕기위한 샘플입니다.



KWU 7612



KWU 7714



KWU 7606



KWU 7301



**WOOD**

우드

3.0mm(T) x 184mm(W) x 950mm(L)  
19pcs(3.32㎡)

**470TILE**

470각

3.0mm(T) x 470mm(W) x 470mm(L)  
15pcs(3.31㎡)

**600TILE**

600각

3.0mm(T) x 600mm(W) x 600mm(L)  
9pcs(3.24㎡)



# PLAY

플레이

감각적인 디자인을 연출하며 고강도 보호층으로 뛰어난 내구성과 합리적인 가격의 친환경 제품입니다.



- 1 UV코팅층
- 2 고강도 상지층
- 3 인쇄지층
- 4 베이스층1
- 5 베이스층2
- 6 밸런스층

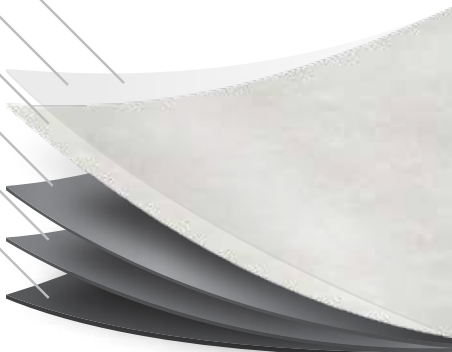

KCTP 2241



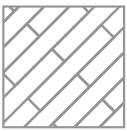

PLAY 플레이

# 우드 WOOD

규격 SIZE  
3.0mm(T) x 184mm(W) x 950mm(L)

포장 PACKING  
19pcs(3.32㎡)



KWP 8743

NEW



KWP 8744

NEW



KWP 8745

NEW



KWP 8746

NEW



KWP 5442



KWP 7615



KWP 5442

\* 본 카다로그의 인쇄 색상은 실제 제품과 다르게 느껴질 수 있습니다.

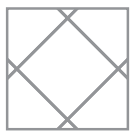

PLAY 플레이

# 600각 600TILE

규격 SIZE  
3.0mm(T) x 600mm(W) x 600mm(L)

포장 PACKING  
9pcs(3.24㎡)



KZP 1521

NEW



KZP 1522

NEW

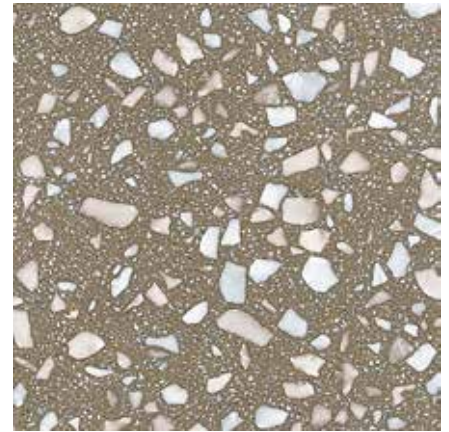

KZP 1523

NEW

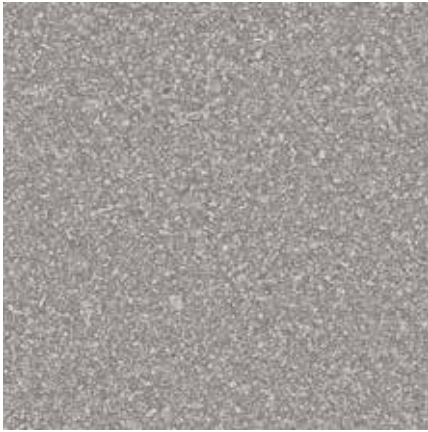

KCMP 1731

NEW

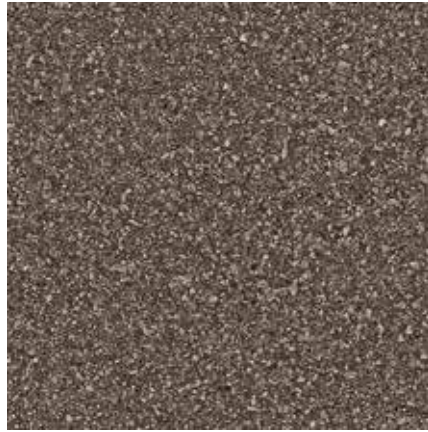

KCMP 1732

NEW

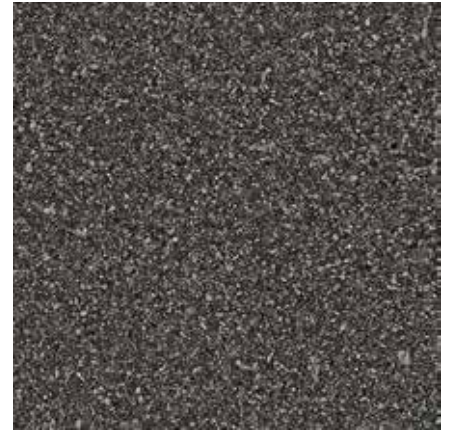

KCMP 1733

NEW



KCMP 1732

\* 본 카탈로그의 인쇄 색상은 실제 제품과 다르게 느껴질 수 있습니다.



PLAY 플레이

# 470각 470TILE

규격 SIZE  
3.0mm(T) x 470mm(W) x 470mm(L)

포장 PACKING  
15pcs(3.31㎡)



유광



KMP 3191

NEW



유광



KTP 2741

NEW



유광

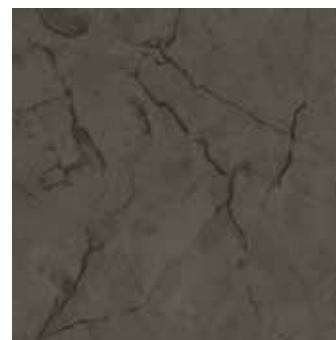

KTP 2742

NEW



KCTP 2241

NEW



KCTP 2242

NEW



KCTP 2243

NEW



KSP3401

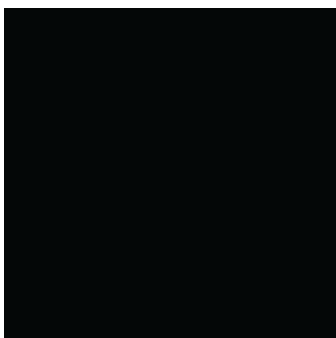

KSP3402



KTP 2742

\* 본 카탈로그의 인쇄 색상은 실제 제품과 다르게 느껴질 수 있습니다.



PLAY 플레이

# 470각 470TILE

규격 SIZE  
3.0mm(T) x 470mm(W) x 470mm(L)

포장 PACKING  
15pcs(3.31㎡)



KTP 2751

NEW

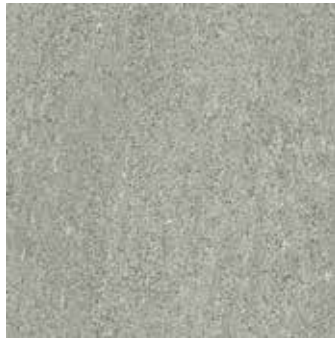

KTP 2752

NEW



KTP 2753

NEW

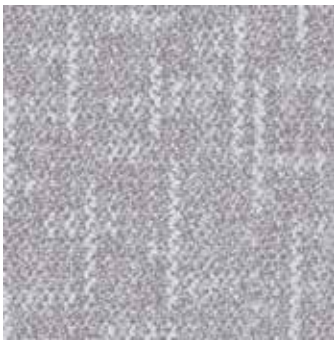

KCP 1321

NEW



KCP 1322

NEW

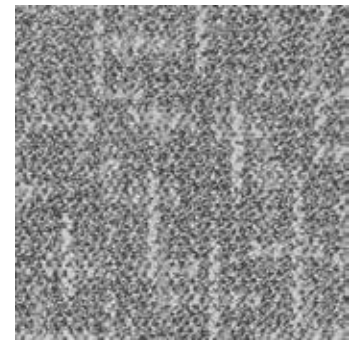

KCP 1323

NEW

※ 카펫 및 우븐 패턴은 격자 시공을 권장합니다.



KTP 2753

\* 본 카탈로그의 인쇄 색상은 실제 제품과 다르게 느껴질 수 있습니다.



**WOOD**

우드

3.0mm(T) x 184mm(W) x 950mm(L)  
19pcs(3.32㎡)

**470TILE**

470각

3.0mm(T) x 470mm(W) x 470mm(L)  
15pcs(3.31㎡)

**600TILE**

600각

3.0mm(T) x 600mm(W) x 600mm(L)  
9pcs(3.24㎡)



# BASIC

베이직

다양하고 실용적인 디자인으로 경제적이고  
합리적인 가격 및 우수한 품질의 친환경 제품입니다.

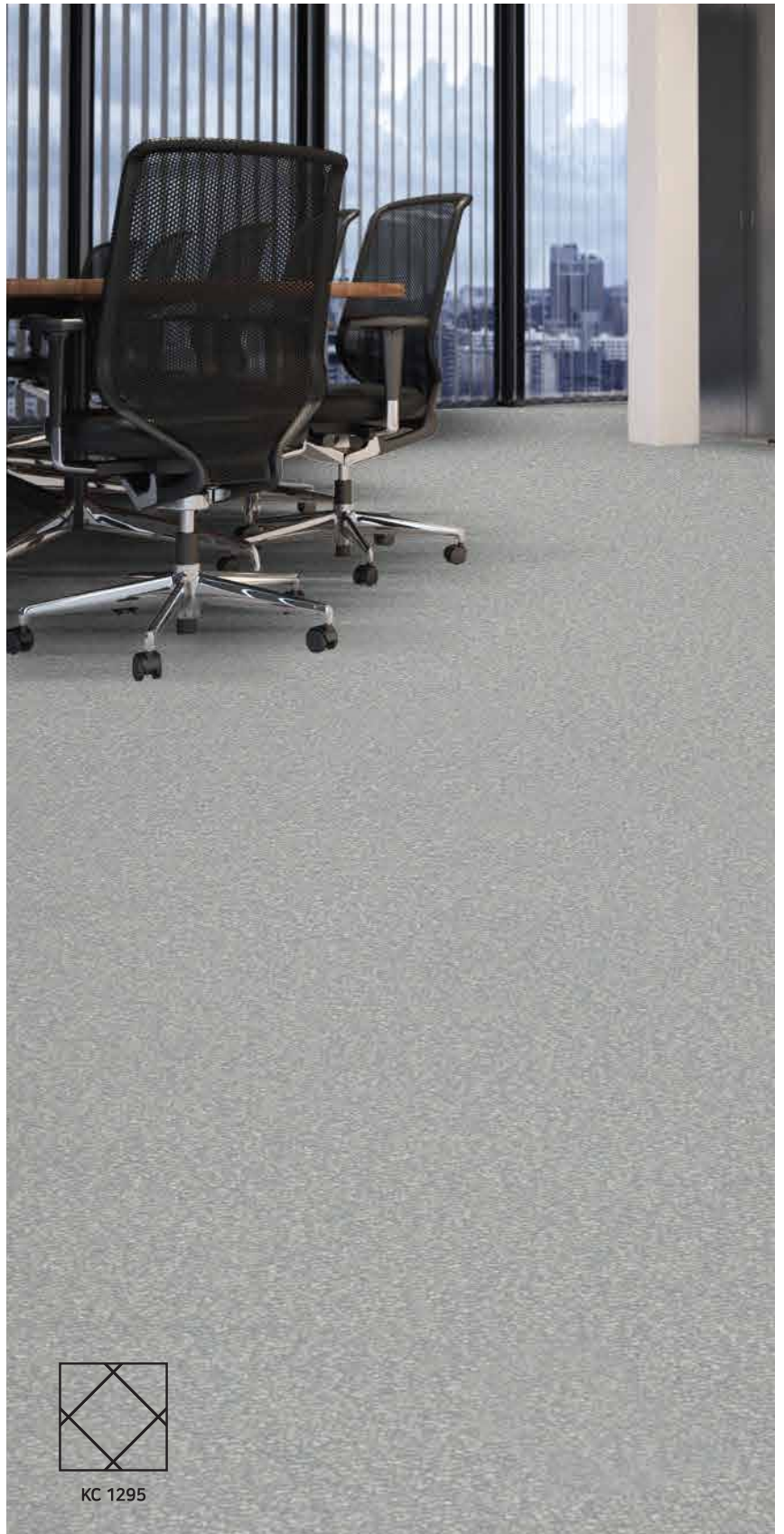

1 UV코팅층

2 상지층

3 인쇄지층

4 베이스층1

5 베이스층2

6 밸런스층

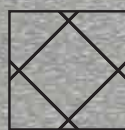
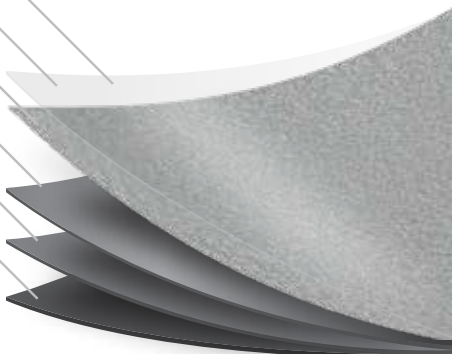

KC 1295

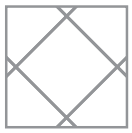

BASIC 베이직

# 600각 600TILE

규격 SIZE  
3.0mm(T) x 600mm(W) x 600mm(L)

포장 PACKING  
9pcs(3.24㎡)



KT 2731

NEW



KT 2732

NEW



KT 2733

NEW



KC 1221



KC 1224



KC 1225

※ 카펫 및 우븐 패턴은 격자 시공을 권장합니다.



KT 2731

\* 본 카다로그의 인쇄 색상은 실제 제품과 다르게 느껴질 수 있습니다.



BASIC 베이직

# 600각 600TILE

규격 SIZE  
3.0mm(T) x 600mm(W) x 600mm(L)

포장 PACKING  
9pcs(3.24㎡)



KM 3181

NEW



KM 3182

NEW



KM 3183

NEW



KM 3101



KM 3105



KM 3106



KM 3181

\* 본 카탈로그의 인쇄 색상은 실제 제품과 다르게 느껴질 수 있습니다.



BASIC 베이직

# 470각 470TILE

규격 SIZE  
3.0mm(T) x 470mm(W) x 470mm(L)

포장 PACKING  
15pcs(3.31㎡)



KM 3161

NEW



KM 3162

NEW



KM 3163

NEW

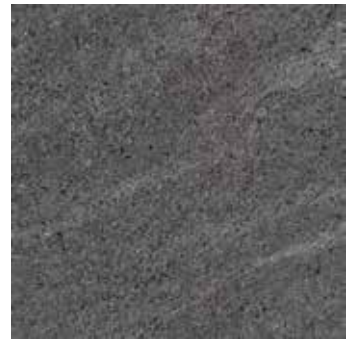

KT 2721



KCT 2251

NEW



KCT 2252

NEW



KCT 2253

NEW

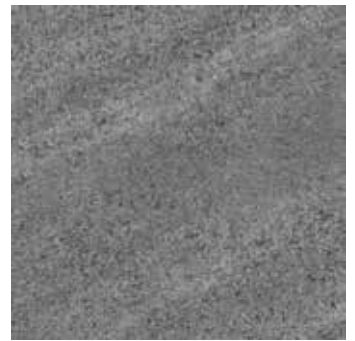

KT 2722



KT 2761

NEW



KT 2762

NEW



KT 2763

NEW



KT 2723



KCM 1611



KCM 1612



KCM 1613



KCT 2221



KCT 2222



KCT 2223





BASIC 베이직

# 470각 470TILE

규격 SIZE  
3.0mm(T) x 470mm(W) x 470mm(L)

포장 PACKING  
15pcs(3.31㎡)

※ 카펫 및 우븐 패턴은 격자 시공을 권장합니다.



KC 1261



KC 1262

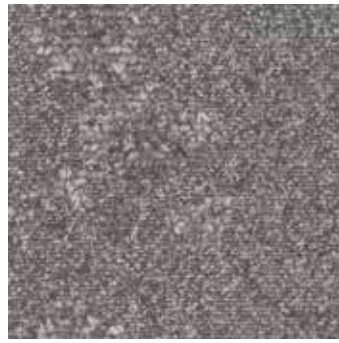

KC 1264



KC 1281



KC 1295

NEW

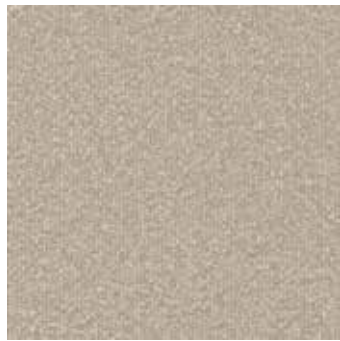

KC 1296

NEW



KC 1297

NEW



KC 1282



KZ 1511

NEW



KZ 1512

NEW



KZ 1513

NEW



KG 1821



KCM 1711



KCM 1712

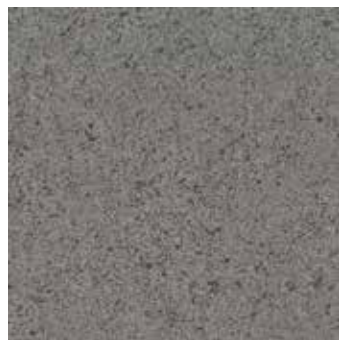

KCM 1713



KG 1822



KF 3541



KF 3542



KF 3543



KG 1823



BASIC 베이직

# 우드 WOOD

규격 SIZE  
3.0mm(T) x 184mm(W) x 950mm(L)

포장 PACKING  
19pcs(3.32㎡)



KW 7621

NEW



KW 7622

NEW



KW 7623

NEW



KW 7381

NEW

본 제품은 1면에 여러쪽으로 구성되어 있습니다.



KW 7622

\* 본 카다로그의 인쇄 색상은 실제 제품과 다르게 느껴질 수 있습니다.



BASIC 베이직

우드 WOOD

규격 SIZE  
3.0mm(T) x 184mm(W) x 950mm(L)

포장 PACKING  
19pcs(3.32㎡)



KW 6045



KW 6046



KW 6348



KW 1100



KW 5012



KW 5025



KW 5121

본 제품은 1면에 여러쪽으로 구성되어 있습니다.



KW 6341



KW 5412

**WOOD**

우드  
3.0mm(T) x 184mm(W) x 950mm(L)  
19pcs(3.32㎡)

헤링본  
3.0mm(T) x 101.6mm(W) x 457.2mm(L)  
72pcs(3.34㎡)

**600TILE**

600각

3.0mm(T) x 600mm(W) x 600mm(L)  
9pcs(3.24㎡)



# HOUSE

하우스

주택공간에 어울리는 고급스러운 디자인으로 온돌에 적합한 제품설계 및 치수안정층을 통하여 제품변형을 최소화 하였습니다.

1 UV코팅층

2 상지층

3 인쇄지층

4 베이스층1

5 치수안정층

6 베이스층2

7 밸런스층

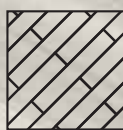

KWH 7387





HOUSE 하우스

# 헤링본 WOOD

규격 SIZE  
3.0mm(T) x 101.6mm(W) x 457.2mm(L)

포장 PACKING  
72pcs(3.34㎡)

KWH 8011

NEW

KWH 8012

NEW

KWH 8013

NEW



KWH 8012

\* 본 카탈로그의 인쇄 색상은 실제 제품과 다르게 느껴질 수 있습니다.



HOUSE 하우스

# 600각 600TILE

규격 SIZE  
3.0mm(T) x 600mm(W) x 600mm(L)

포장 PACKING  
9pcs(3.24㎡)



KCMH 1741

NEW

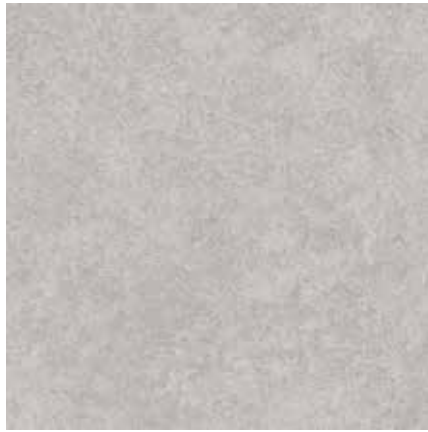

KCMH 1742

NEW

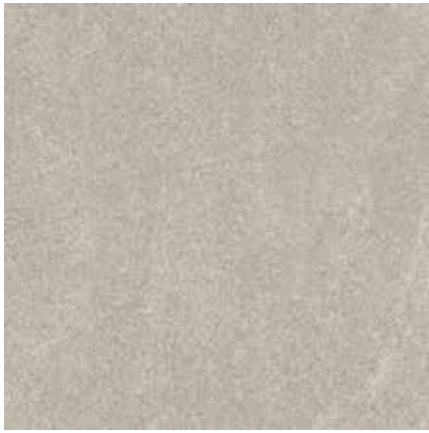

KTH 2771

NEW

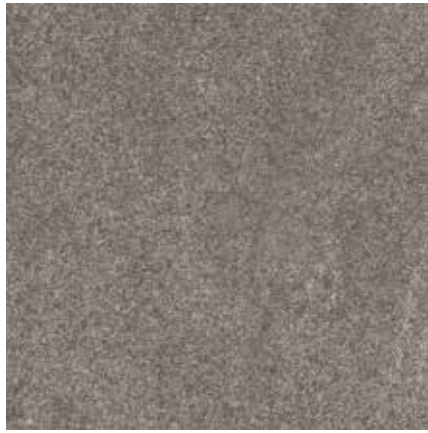

KTH 2772

NEW



KTH 2771

\* 본 카탈로그의 인쇄 색상은 실제 제품과 다르게 느껴질 수 있습니다.



HOUSE 하우스

# 우드 WOOD

규격 SIZE  
3.0mm(T) x 184mm(W) x 950mm(L)

포장 PACKING  
19pcs(3.32㎡)



KWH 7385

NEW



KWH 7386

NEW



KWH 7387

NEW



KWH 7388

NEW



HOUSE 하우스

우드 WOOD

규격 SIZE  
3.0mm(T) x 184mm(W) x 950mm(L)

포장 PACKING  
19pcs(3.32㎡)



KWH 5421

본 제품은 1면에 여러쪽으로 구성되어 있습니다.



KWH 5423



KWH 1123



KWH 6017

본 제품은 1면에 여러쪽으로 구성되어 있습니다.





## Luxury Vinyl Tile NEW COLLECTION

### 주의 사항

---

#### 사용 주의 사항 및 유지관리

- 본 제품은 바닥재 용도로만 사용하시고 미끄러질 수 있는 물, 기름 등이 있는 경우 즉시 제거하십시오.
- 표면 오염부는 아세톤이나 신나 등의 강한 용제 사용을 금하며, 알코올을 마른 거즈에 묻힌후 제거하십시오.
- 타일 주변에 도로 및 방충, 방부제 등을 사용할 경우 타일이 오염될 수 있으므로 타일을 충분히 보양한 후 사용하여 주시고 타일에 직접 묻지 않도록 주의하십시오.
- 스팀 청소기 및 전열기구의 집중 사용 시 타일의 변색, 변형 등의 원인이 되므로 각별히 주의하시기 바랍니다.
- 시공 후 초기에는 소재나 접착제 등의 특유의 냄새가 발생되므로 충분한 환기를 실시하십시오.
- 영상5℃ 이하에서는 가급적 시공을 금해주시고, 부득이 시공할 때에는 15℃~20℃의 온도조건을 맞춘 후 시공해야 합니다.

#### 운반/보관/시공 주의사항

- 제품의 보관은 바닥이 평평한 곳에 보관하며 제품이 휘지 않도록 하십시오.
- 용제형 접착 및 용착제 사용 시 통풍과 환기를 충분히 하십시오.
- 본 제품 시공 시 바닥면은 평탄하여야 하며, 이물질은 모두 제거한 후 시공하십시오.
- 반드시 시공지침에 따라 시공을 하며, 동일 LOT로 시공하십시오.
- 제품 주변 및 제품에 불을 떨어뜨리거나 불 옆에 오래두지 마십시오.
- 본 제품은 완전 건조된 바탕면에 시공하십시오.
- 무거운 제품이므로 제품이 세워져 있는 공간에서의 작업을 금하며, 취급 시 조심하십시오.



ISO 9001:2015



ISO 14001:2015



0.1/3T UNIDECO PVC  
데코타일 1㎡ 기준

DP5 WP3



사무실/제1공장 충남 아산시 영인면 신봉길 110-3  
Tel 041-549-0311 Fax 041-549-0318  
[www.ikdf.co.kr](http://www.ikdf.co.kr)

제2공장 충남 보령시 주교면 관창공단길 129  
Tel 041-931-0382 Fax 041-931-0383